

RELATÓRIO TRIMESTRAL (JAN-MAR 2023)

PMA – PESQUISA DO MERCADO DE AGENCIAMENTO

CIET/SETUR-SP + ABAV-SP/AVIESP

DESTINOS MAIS PROCURADOS – POR REGIÃO

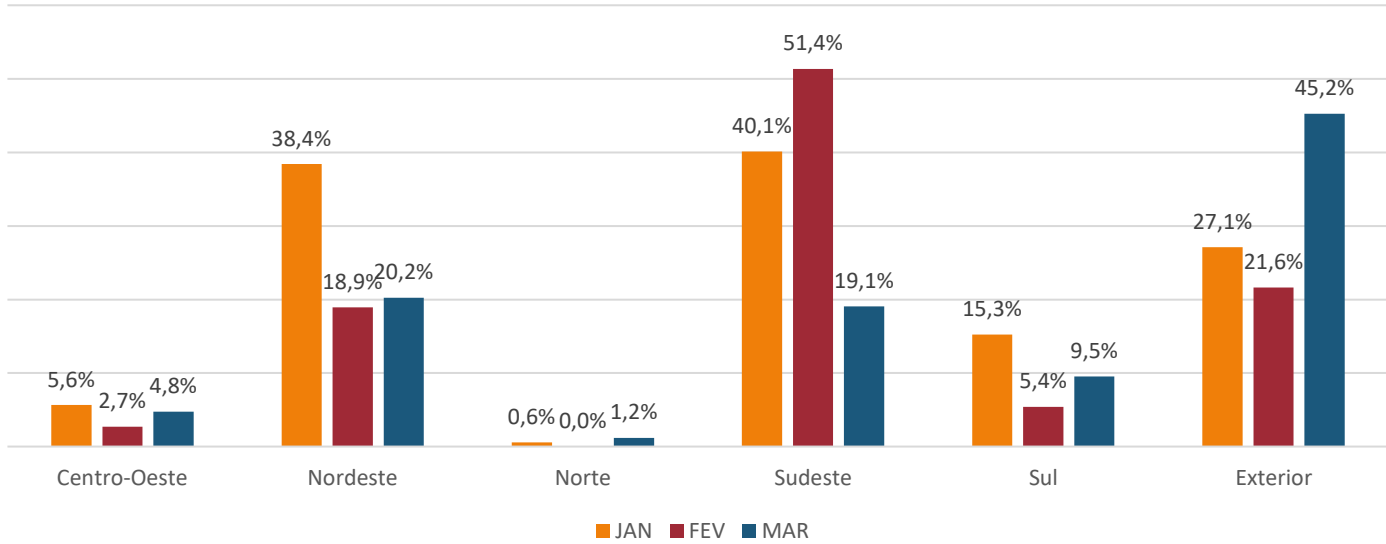

CINCO PRINCIPAIS DESTINOS EM JANEIRO/2023

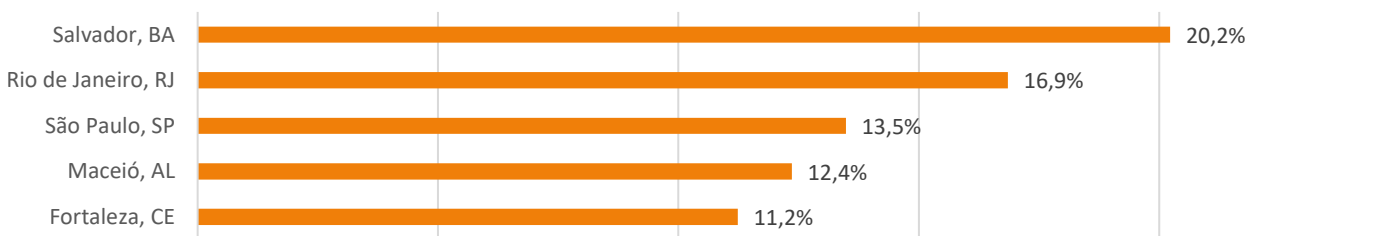

CINCO PRINCIPAIS DESTINOS EM FEVEREIRO/2023

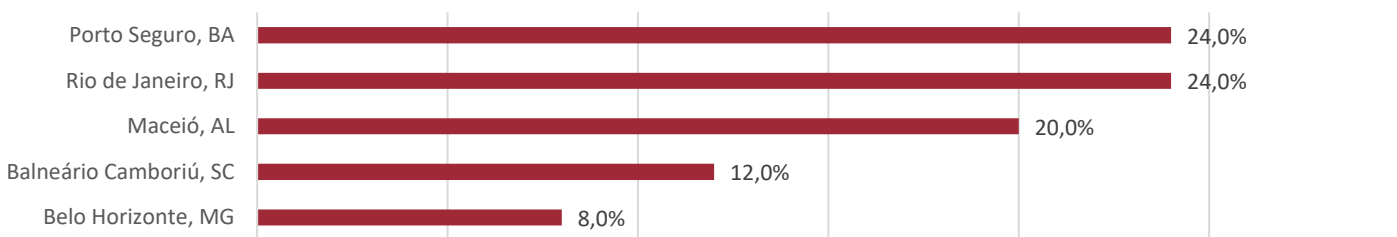

CINCO PRINCIPAIS DESTINOS EM MARÇO/2023

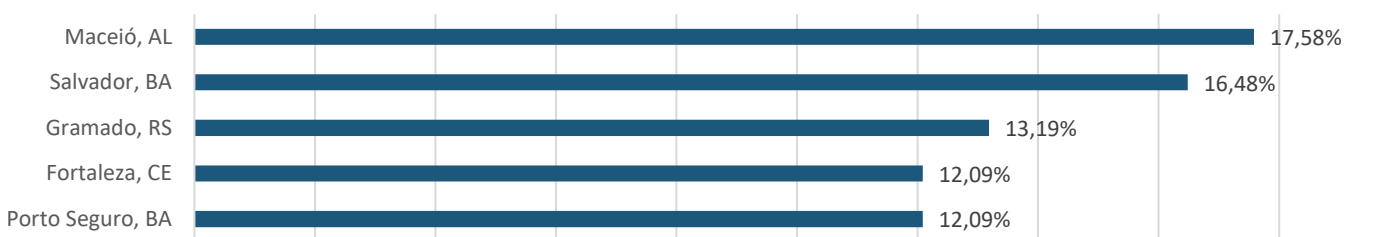

ANTECEDÊNCIA MÉDIA DE RESERVAS REALIZADAS ATÉ 3 MESES ANTES DA VIAGEM:

30,8 DIAS

ANTECEDÊNCIA MÉDIA DE RESERVAS REALIZADAS COM MAIS DE 3 MESES ANTES DA VIAGEM:

4,8 MESES

TEMPO MÉDIO DE PERMANÊNCIA NO DESTINO: 6,2 DIAS

RELATÓRIO TRIMESTRAL (JAN-MAR 2023)

PMA – PESQUISA DO MERCADO DE AGENCIAMENTO

CIET/SETUR-SP + ABAV-SP/AVIESP

FORMA DE PAGAMENTO PREFERIDA

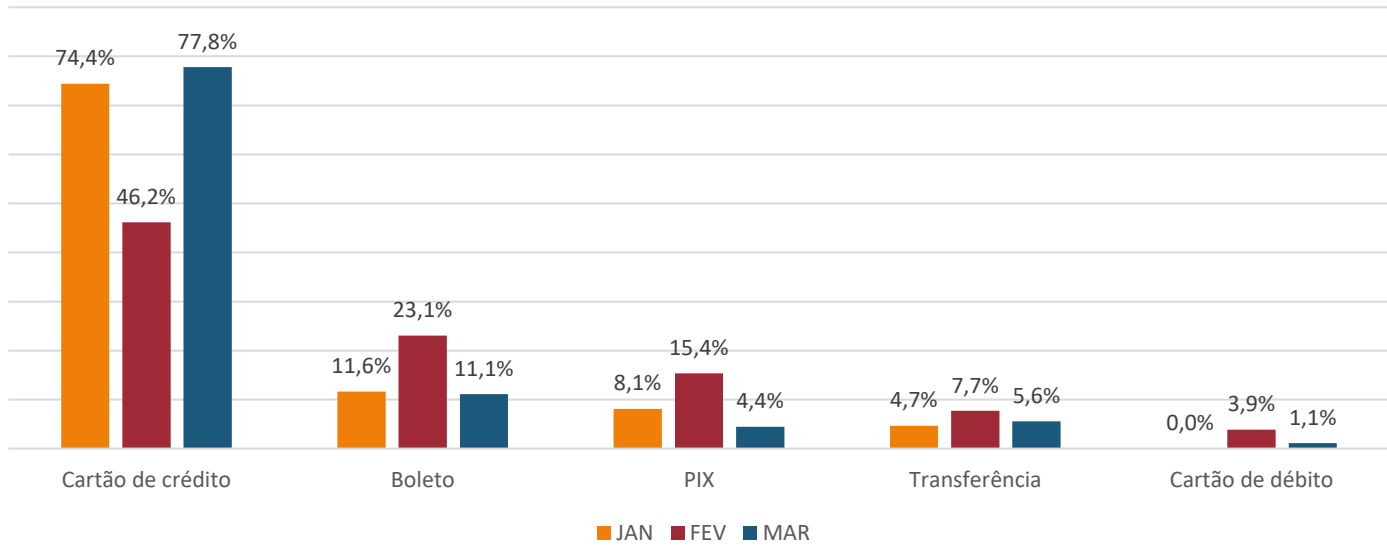

PRAZO DE PAGAMENTO PREFERIDO

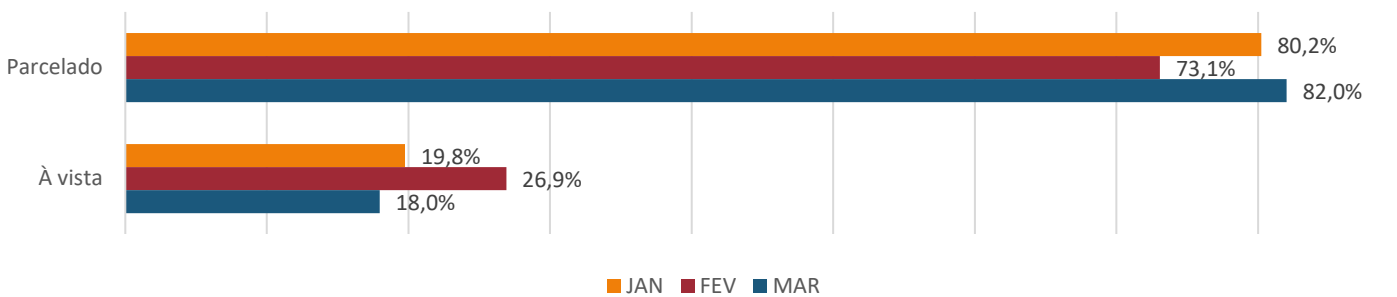

TAMANHO MÉDIO DOS GRUPOS

EM GRUPOS COM ATÉ 15 PESSOAS:
MÉDIA DE 6

EM GRUPOS COM MAIS DE 15 E ATÉ 40 PESSOAS:
MÉDIA DE 27

EM GRUPOS COM MAIS DE 40 PESSOAS:
MÉDIA DE 78

FAIXA ETÁRIA DOS CLIENTES

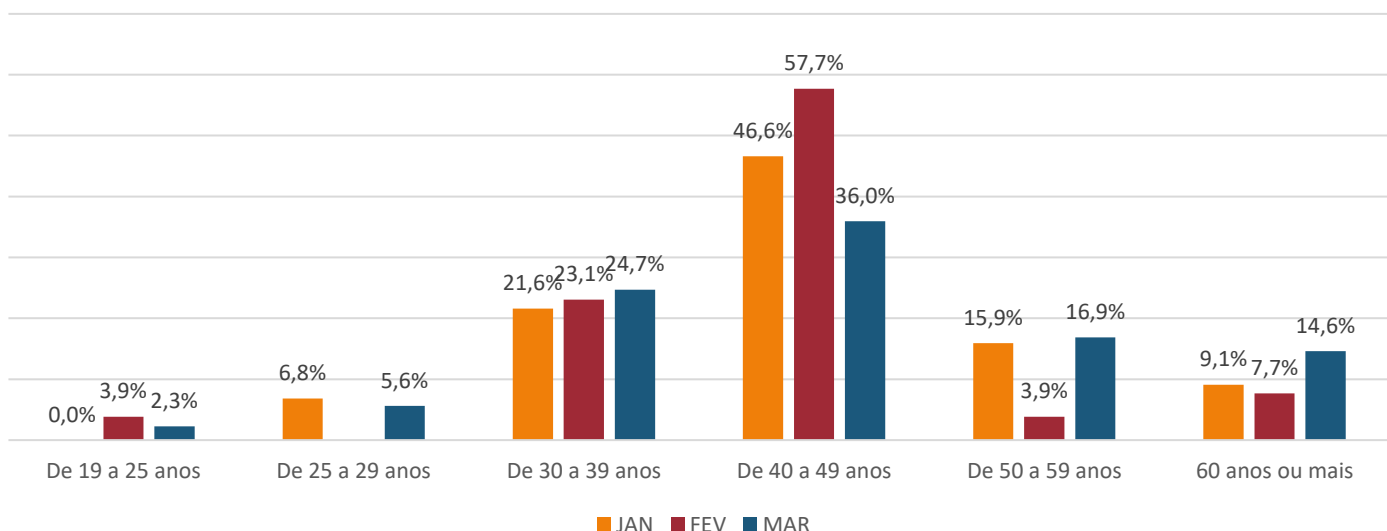

RELATÓRIO TRIMESTRAL (JAN-MAR 2023)

PMA – PESQUISA DO MERCADO DE AGENCIAMENTO CIET/SETUR-SP + ABAV-SP/AVIESP

PRINCIPAL MOTIVO DA VIAGEM

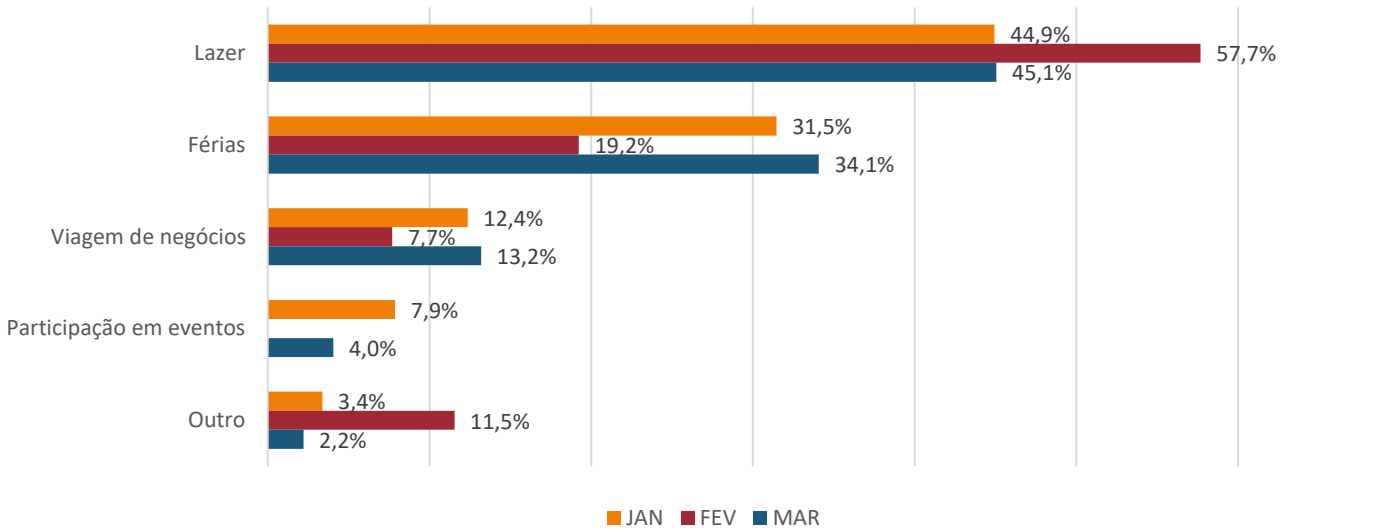

VALOR MÉDIO DOS PACOTES ATÉ DEZ MIL REAIS:
R\$ 3.451

VALOR MÉDIO DOS PACOTES ACIMA DE 10 MIL REAIS: **R\$ 24.967**

SERVIÇOS MAIS CONTRATADOS

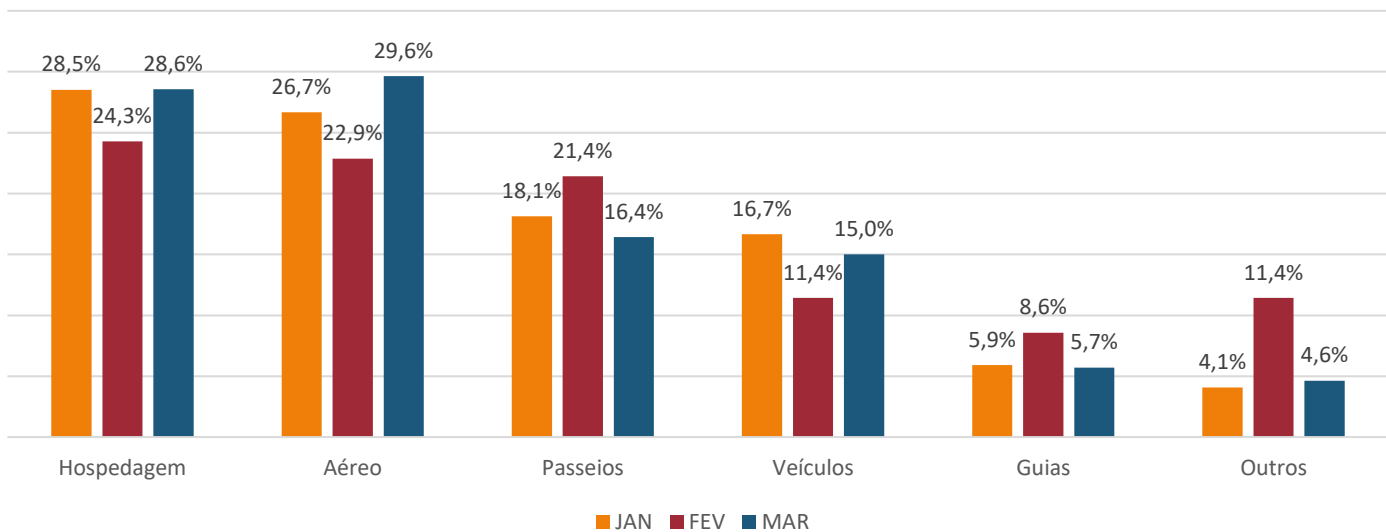

FATURAMENTO MÉDIO DAS EMPRESAS NO TRIMESTRE: **R\$ 4,6 MILHÕES**



Secretaria de
Turismo e Viagens



SÃO PAULO
GOVERNO DO ESTADO